

Invito alla creatività
7 novembre - 21 novembre 2018

Ri-V'oglio

**ALLEGATO B _ foto dello stato di fatto, piante
e assonometrie degli spazi**

a cura di:



CITTA' DI PALAZZOLO SULL'OGLIO
Provincia di Brescia



temporioso.net

1

NOME: **ex banca**

INDIRIZZO: piazza Roma, 58

TIPOLOGIA: spazio commerciale al piano terra con tripla esposizione, al primo e secondo piano divisione degli spazi in locali con pareti trasparenti

PROPRIETÀ: privata

INFRASTRUTTURE:    

CONDIZIONI: lo spazio può ospitare tre realtà diverse disposte una per piano. L'interesse alla condivisione degli spazi e alla collaborazione tra più realtà può essere esplicitato nella risposta del bando. Proposte di condivisione possono essere fatte anche dalla giuria in fase di assegnazione degli spazi.

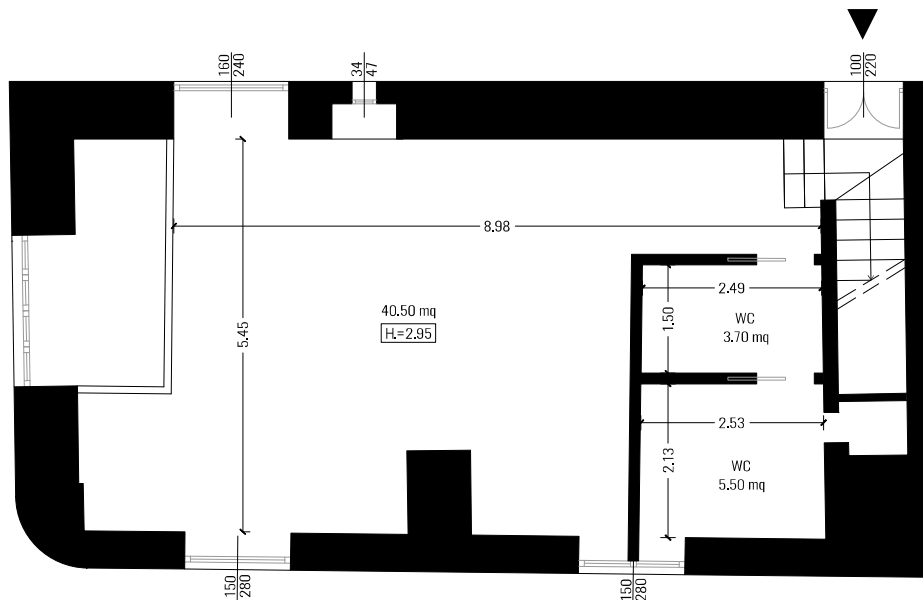

Pianta piano terra _ scala 1:100 

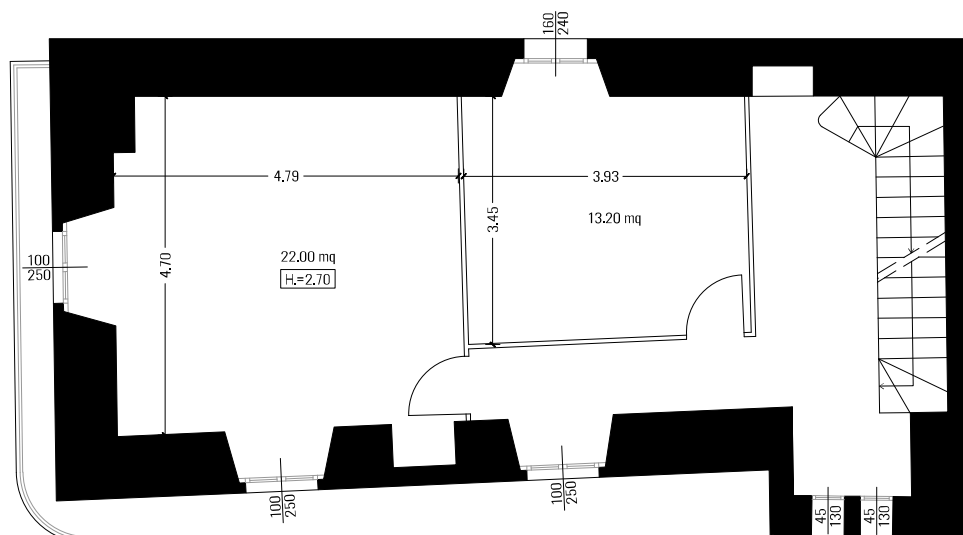

Pianta primo piano _ scala 1:100 

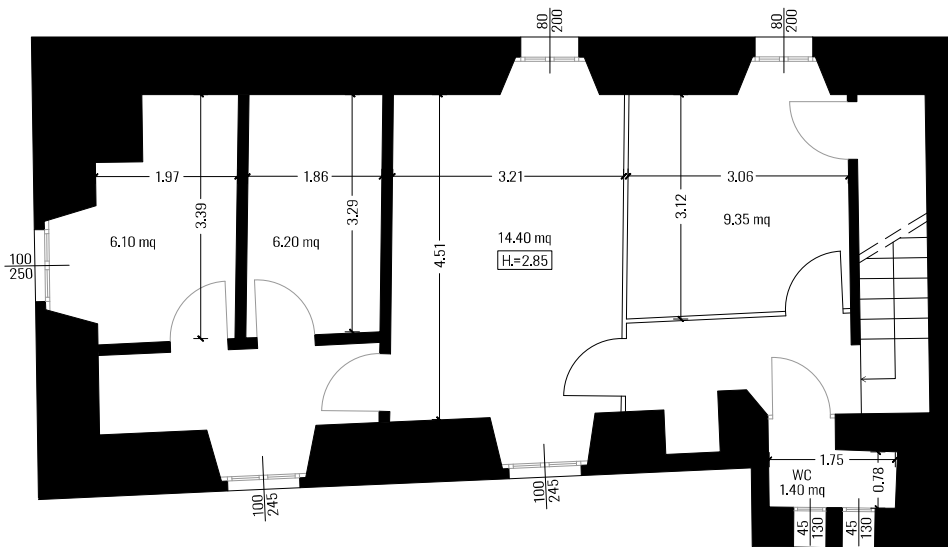

Pianta secondo piano _ scala 1:100

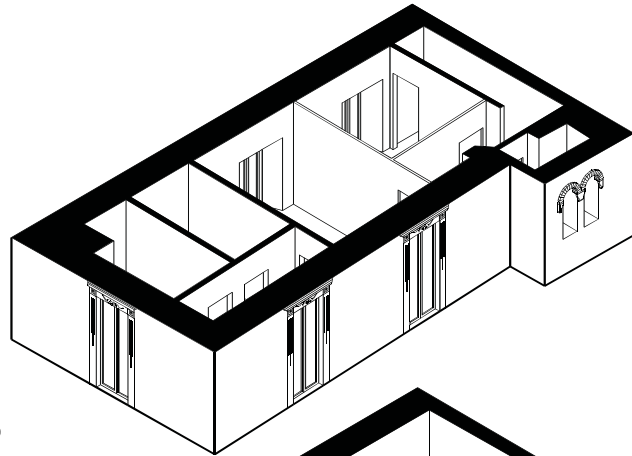

Assonometria secondo piano _ fuori scala

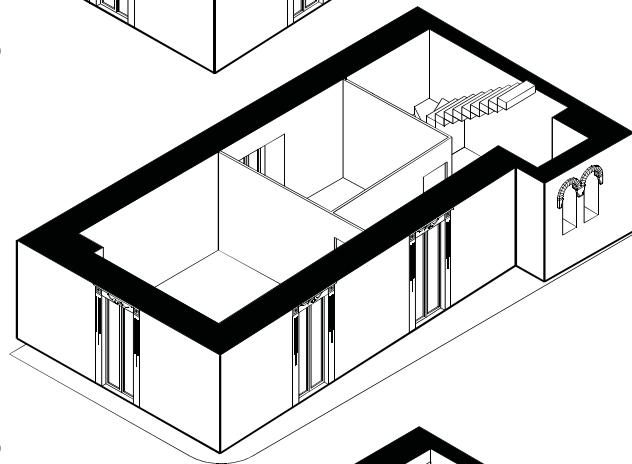

Assonometria primo piano _ fuori scala

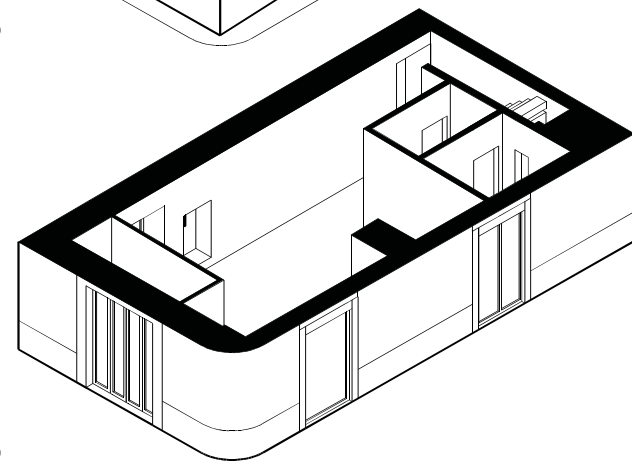

Assonometria piano terra _ fuori scala

2

NOME: **ex Locanda Italia**

INDIRIZZO: via Del Ponte, 6

TIPOLOGIA: ex struttura ricettiva, con spazio di ristorazione al piano terra, due piani con camere, terrazza sul fiume

PROPRIETÀ: privata

INFRASTRUTTURE:    

CONDIZIONI: a bando vengo messi gli spazi collocati al piano terra. L'accesso ai piani superiori, dove è collocata la scala a chiocciola, verrà chiuso.

Lo spazio può ospitare più di una realtà. L'interesse alla condivisione degli spazi e alla collaborazione tra più realtà può essere esplicitato nella risposta del bando. Proposte di condivisione possono essere fatte anche dalla giuria in fase di assegnazione degli spazi.

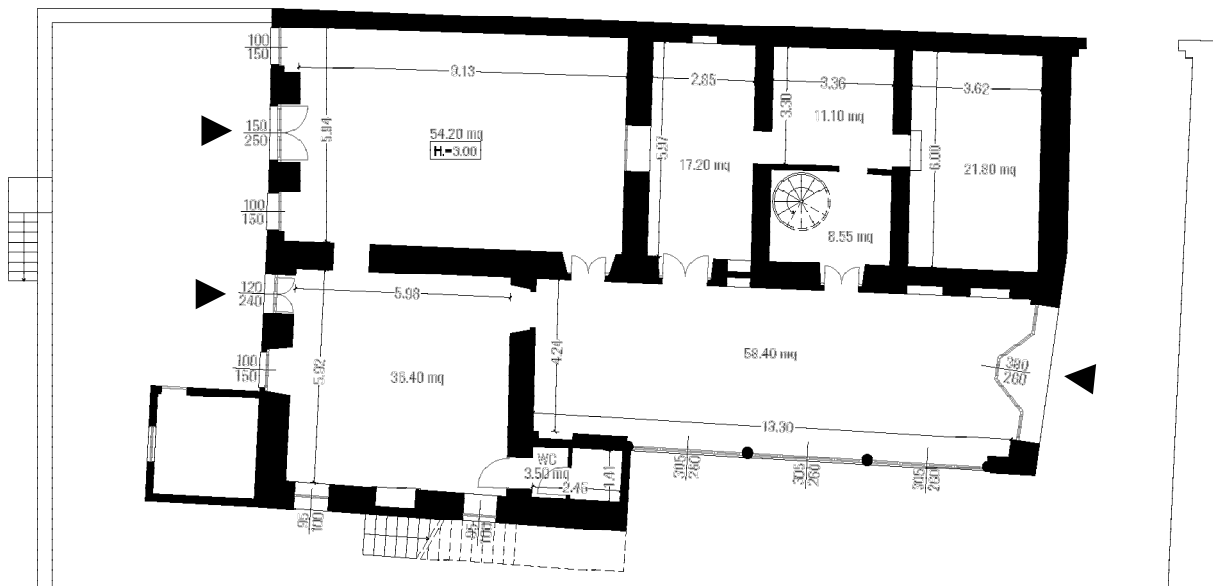

Pianta piano terra _ scala 1:200 

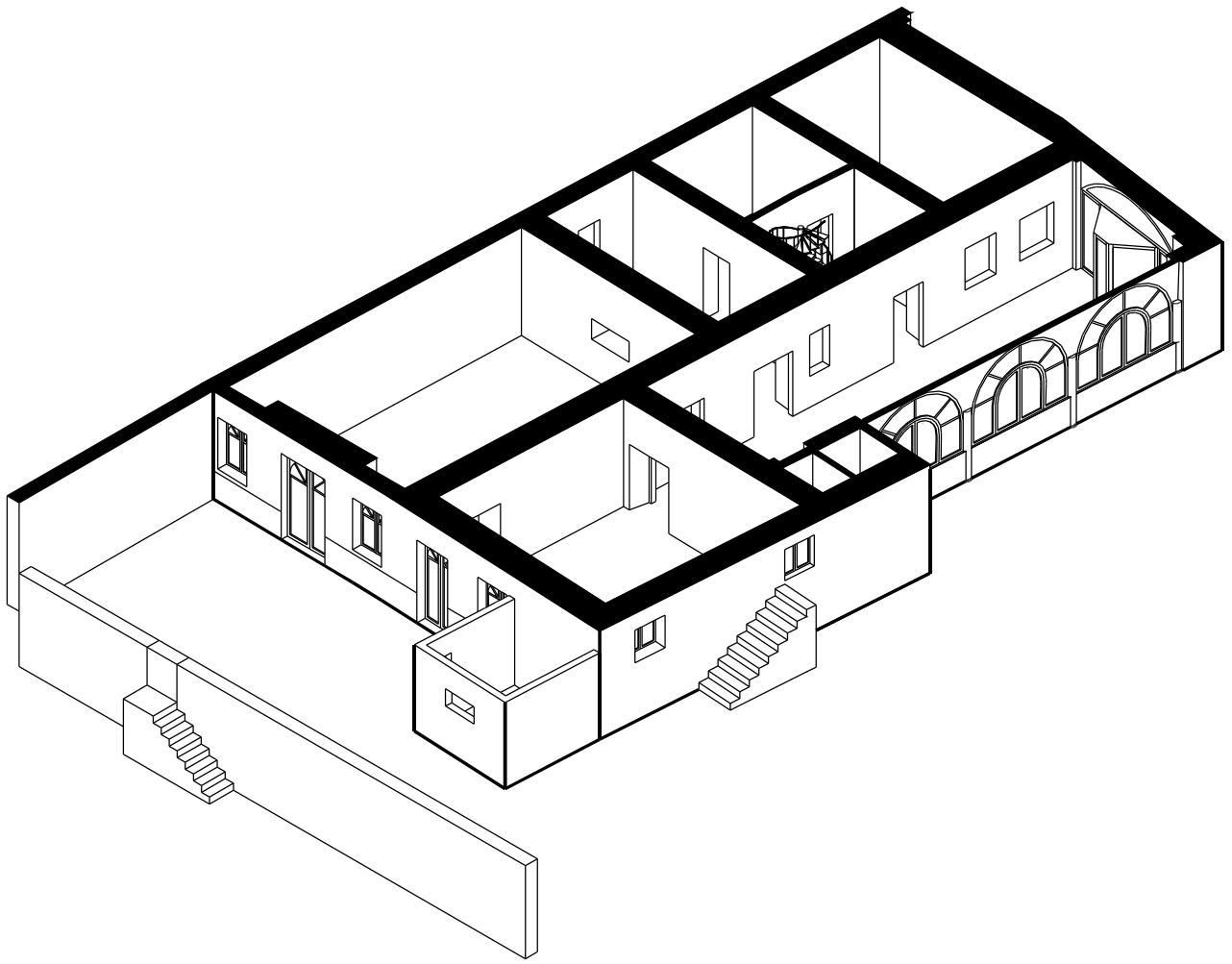

Assonometria piano terra _ fuori scala 

3

NOME: **ex gelateria**

INDIRIZZO: via Gorini, 5

TIPOLOGIA: spazio commerciale al piano terra monoluce

PROPRIETÀ: privata

INFRASTRUTTURE:    

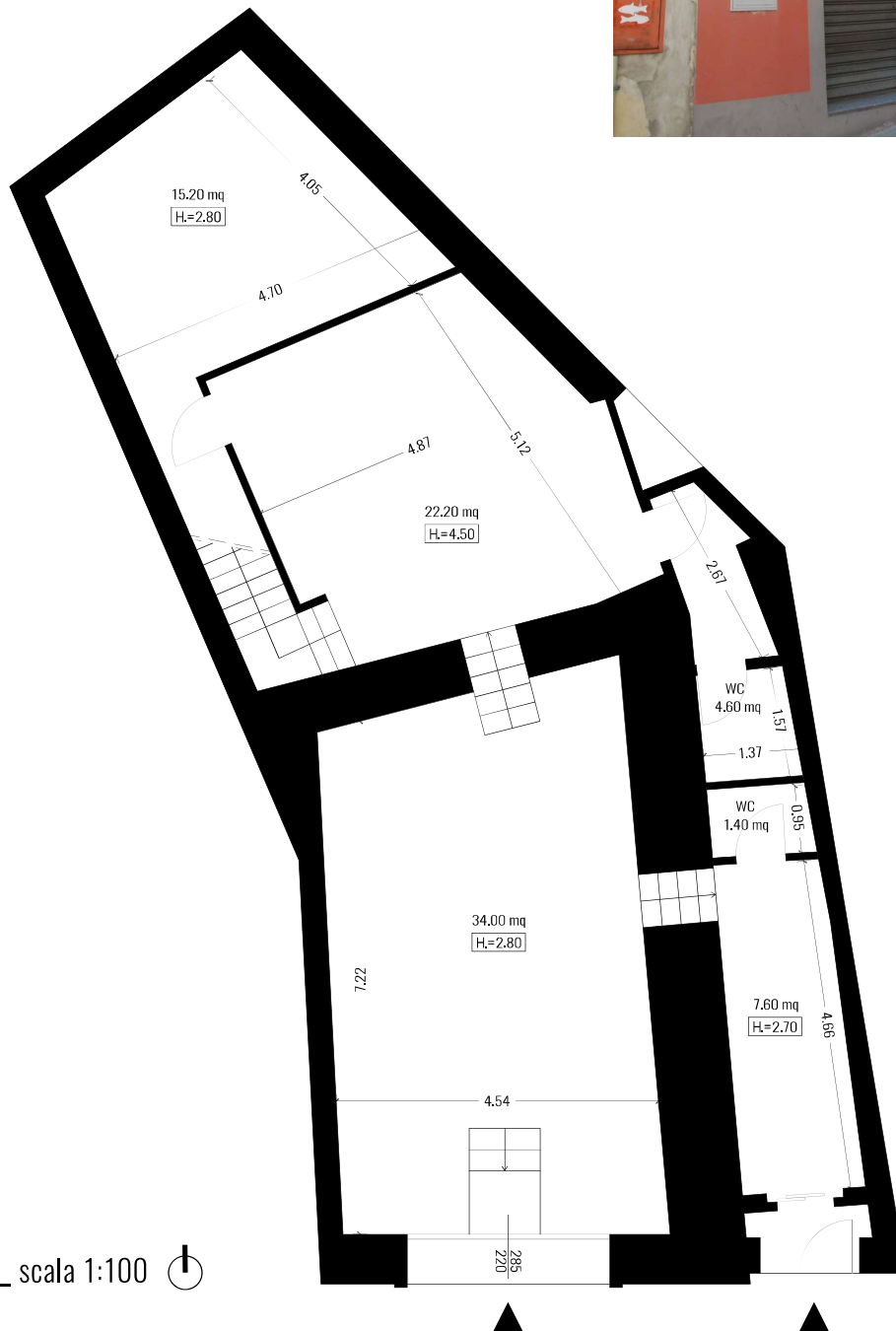

Pianta piano terra _ scala 1:100 

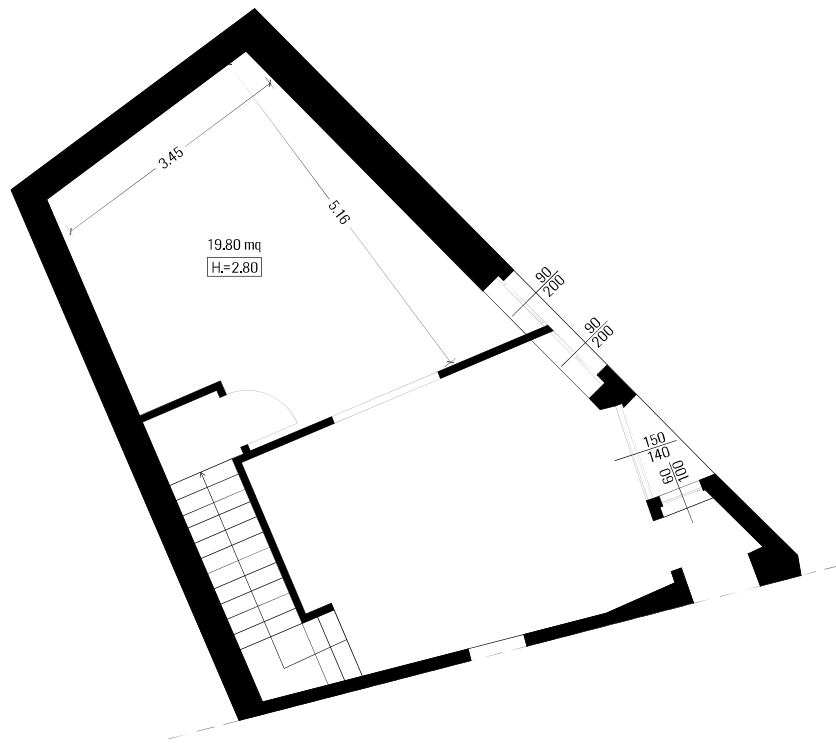

Pianta primo piano _ scala 1:100 

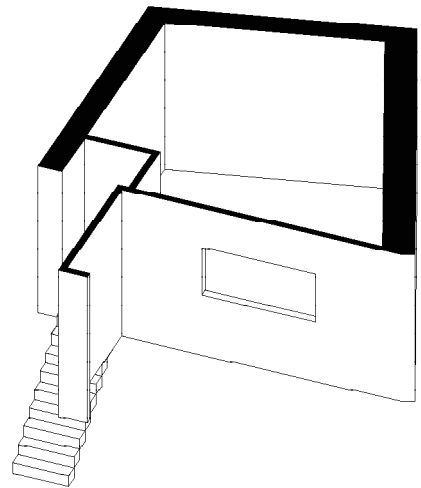

Assonometria primo piano _ fuori scala 

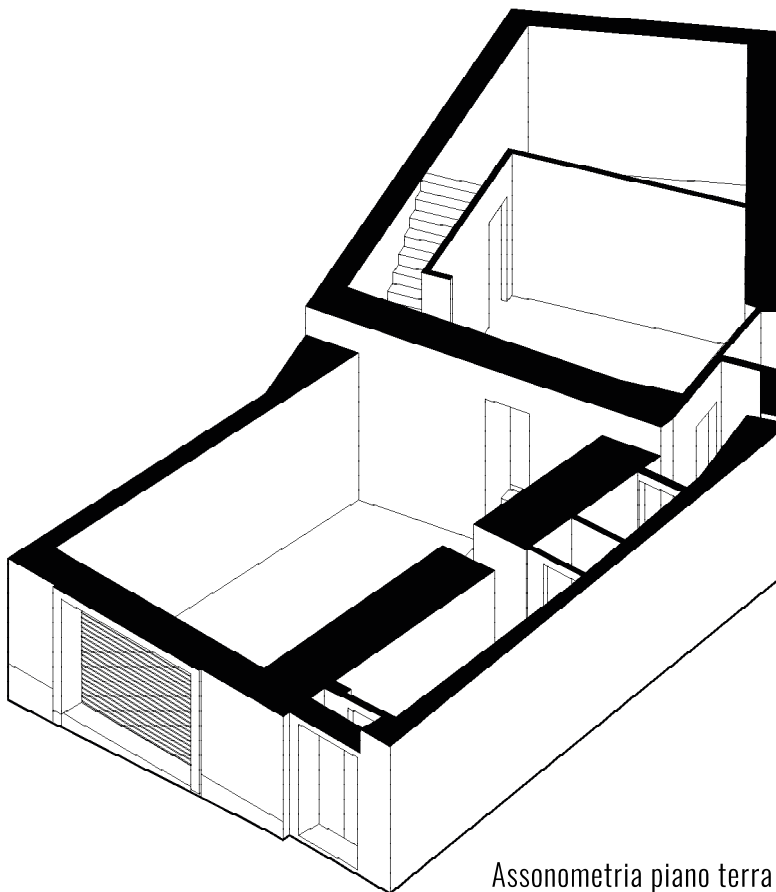

Assonometria piano terra _ fuori scala 

4

NOME: **negozio sfitto**

INDIRIZZO: via Mura

TIPOLOGIA: spazio commerciale al piano terra, biluce

PROPRIETÁ: privata

INFRASTRUTTURE:    

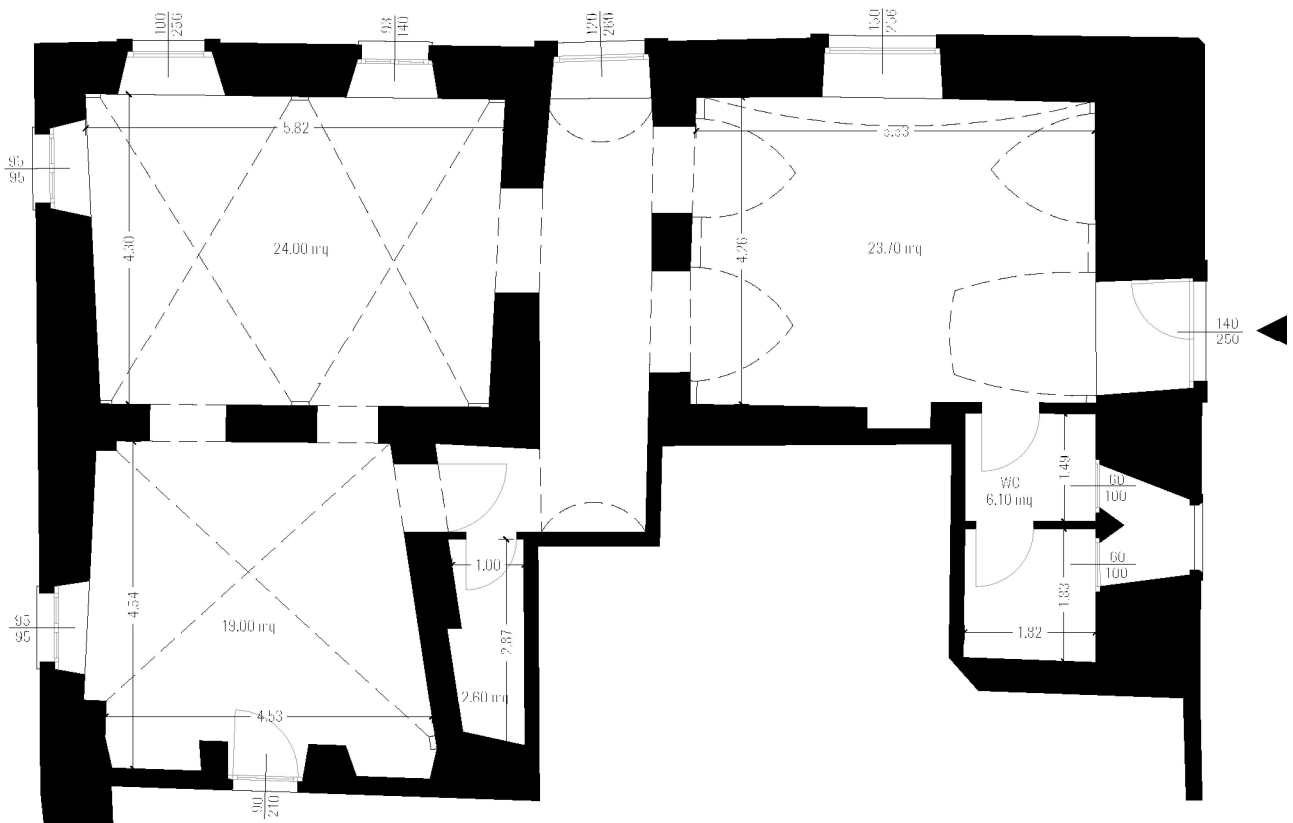

Pianta piano terra _ scala 1:100 

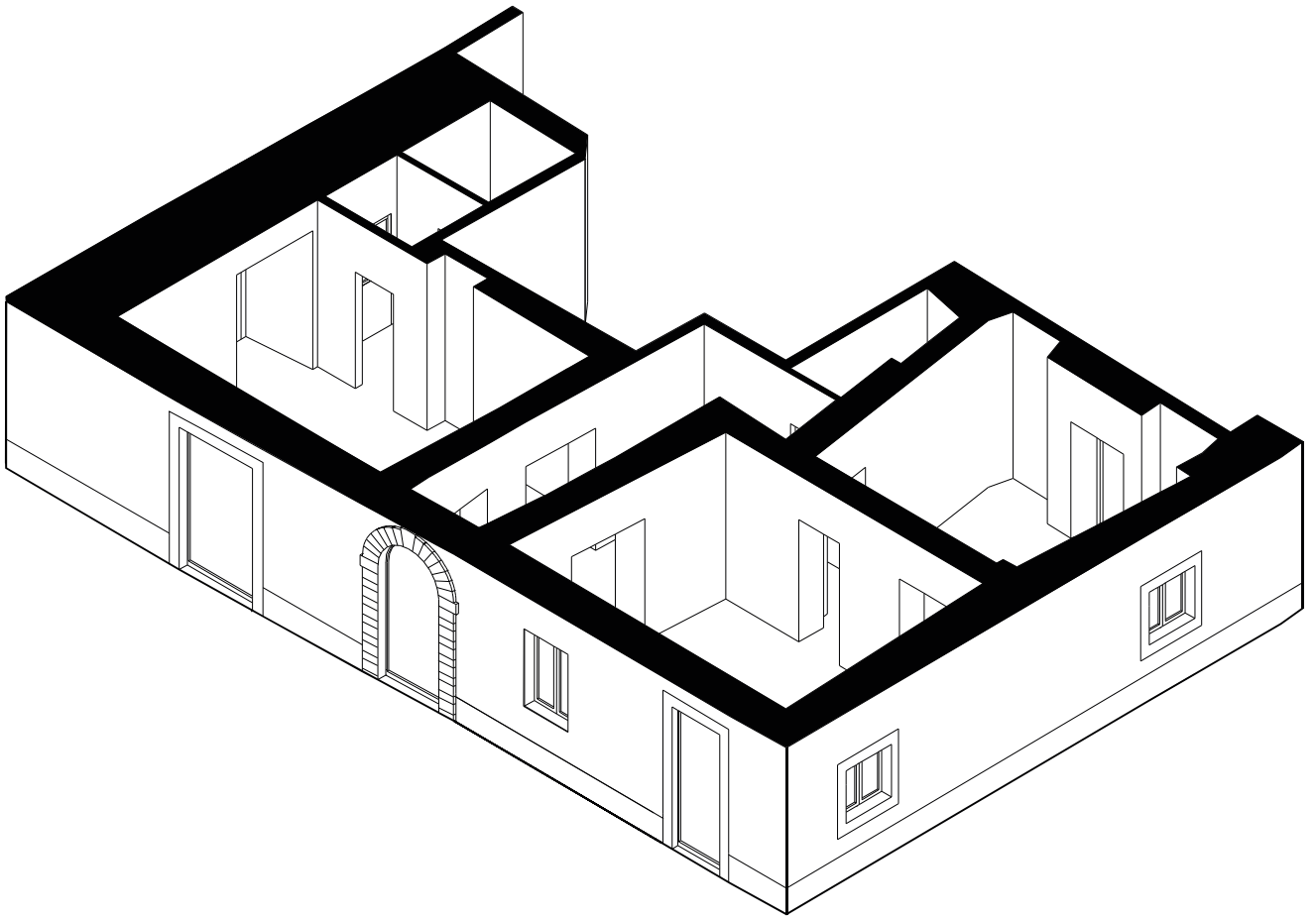

Assonometria piano terra _ fuori scala 

5

NOME: **ex stireria**

INDIRIZZO: via Mura, 18

TIPOLOGIA: spazio commerciale al piano terra, monoluce

PROPRIETÀ: privata

INFRASTRUTTURE:    

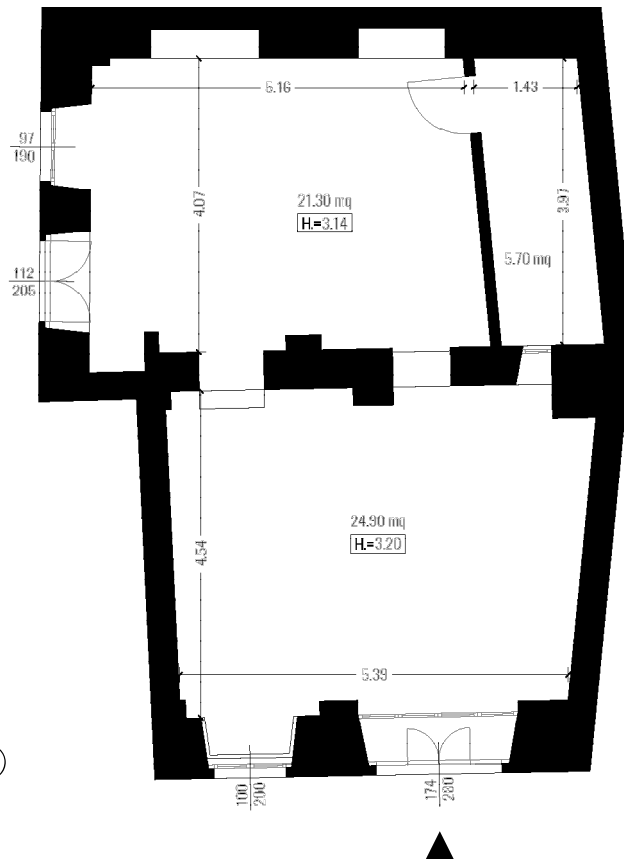

Pianta piano terra _ scala 1:100 

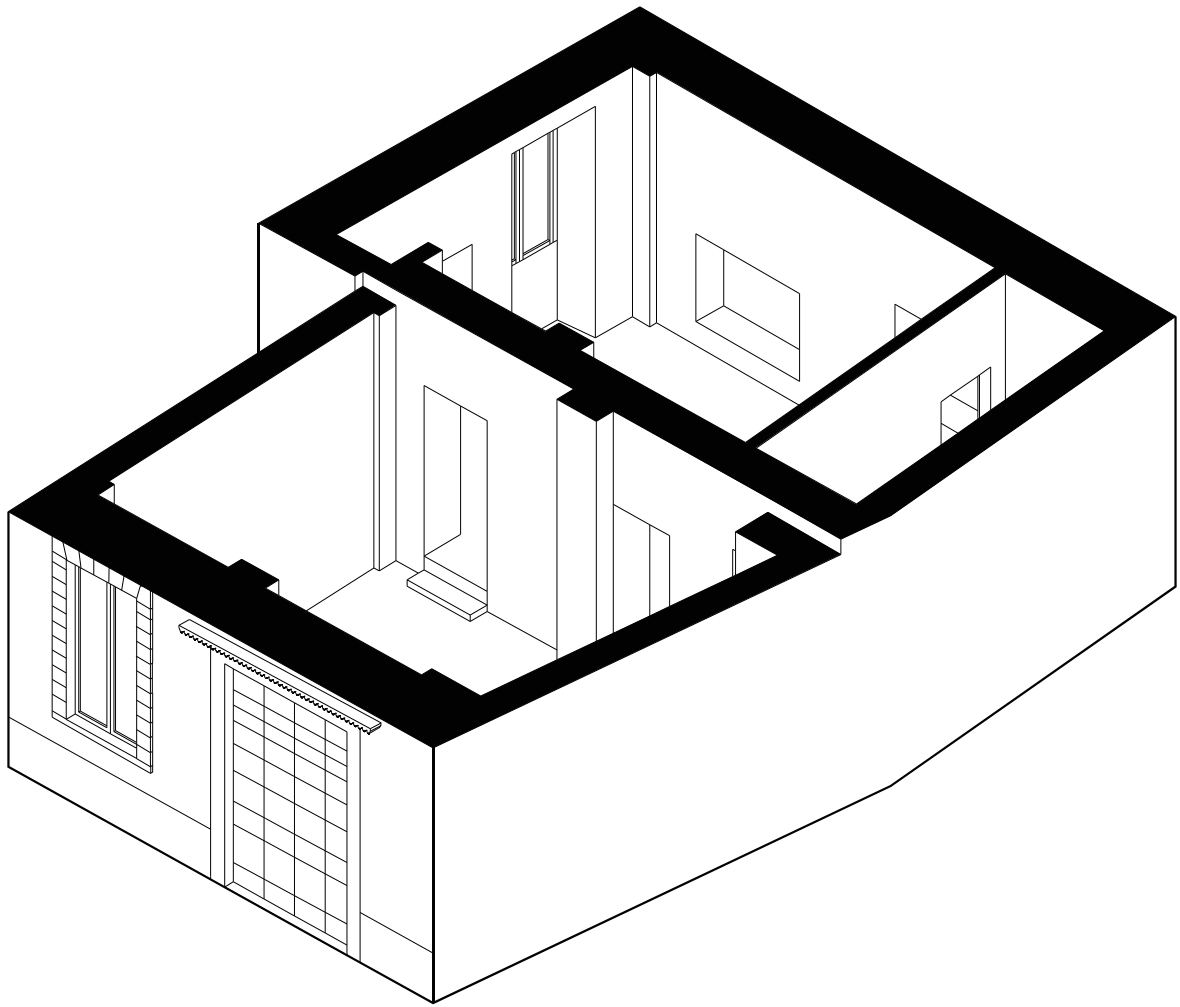

Assonometria piano terra _ fuori scala 

6

NOME: **ex stireria**

INDIRIZZO: via Mura, 18

TIPOLOGIA: spazio commerciale al piano terra, monoluce

PROPRIETÁ: privata

INFRASTRUTTURE:    

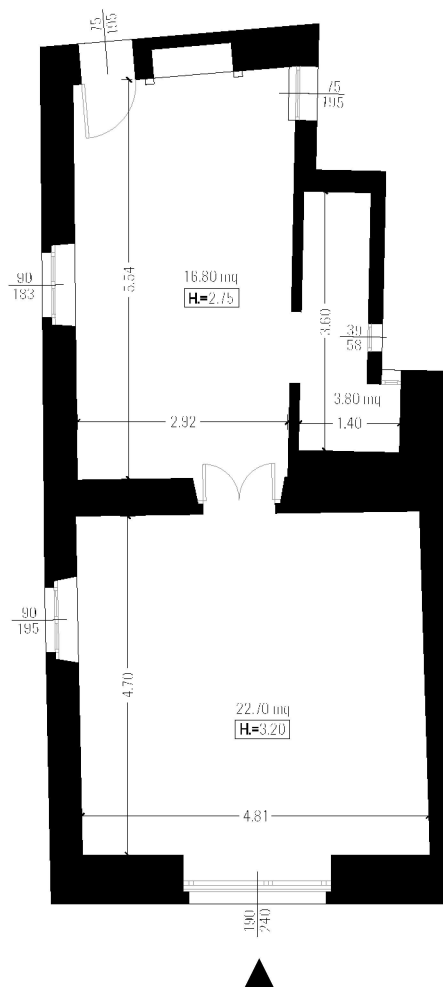

Pianta piano terra _ scala 1:100 

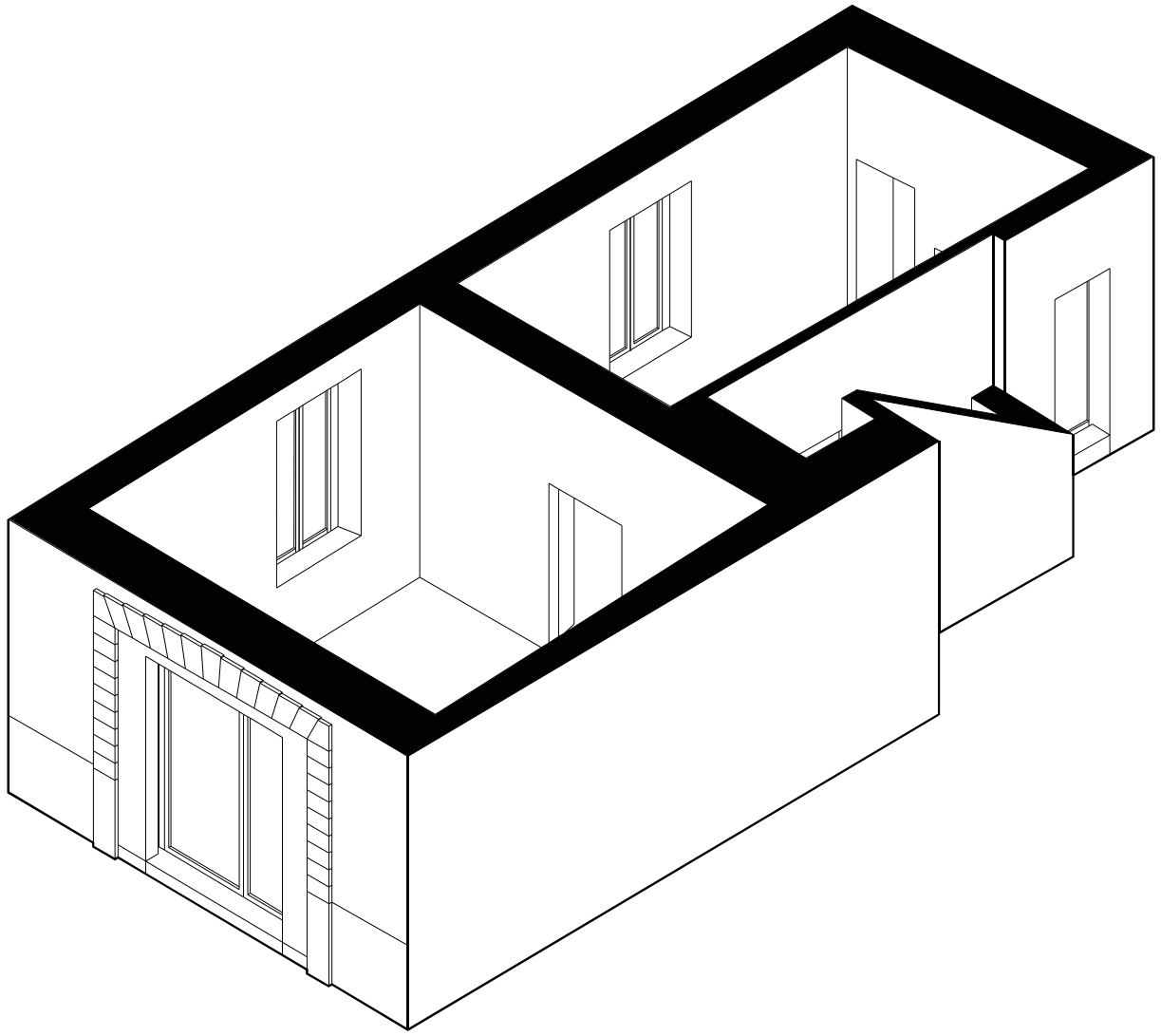

Assonometria piano terra _ fuori scala 

7

NOME: **ex locale tecnico**

INDIRIZZO: via G. Garibaldi, 26

TIPOLOGIA: magazzino comunale

PROPRIETÀ: comunale

INFRASTRUTTURE:    

CONDIZIONI: lo spazio è di proprietà comunale è quindi possibile chiedere un finanziamento per il progetto attraverso il Bilancio Partecipativo 2018, promosso dal comune di Palazzolo sull'Oglio. La durata del comodato d'uso gratuito potrà essere superiore ai 6 mesi, come invece previsto per gli altri spazi.

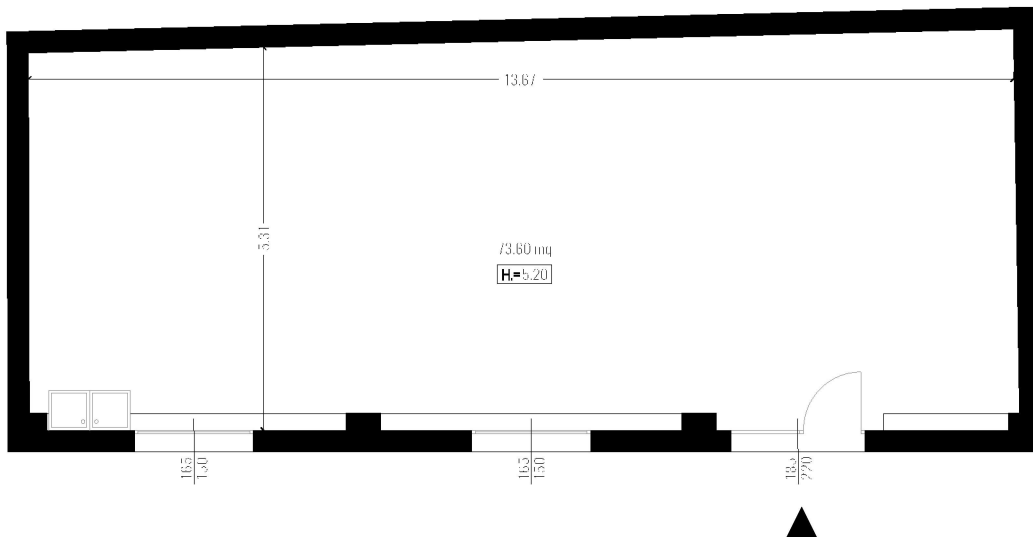

Pianta piano terra _ scala 1:100 

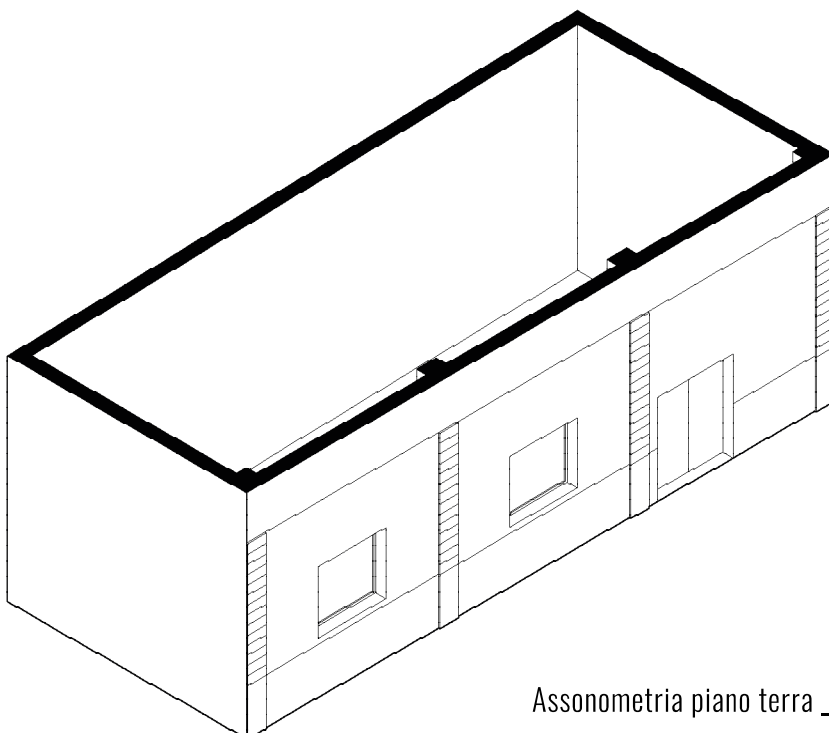

Assonometria piano terra _ fuori scala 