CITTA' DI PALAZZOLO SULL' OGLIO

Provincia di Brescia

PIANO DI GOVERNO DEL TERRITORIO

Documento di Piano

Oggetto tavola:

RETE ECOLOGICA COMUNALE

Tavola n°

48

Scala: 1:10.000 Sezione:

Data: Novembre 2012

Progettista e Coordinatore di Piano:

Arch. Giorgio Rovati
Via morte della Valle n. 33,
25123 Brescia
tel. 030/380467 - fax 030/3391301
email: girov46@tin.it
Collaboratori:
arch. Stefania Baronio
arch. Nicola Riva

Studi di settore:

Studio Geologico, Idrogeologico e Sismico,
Reticolo Idrico Minore: dott. geo. LAURA ZILIANI
Studio agronomico: dott. agron. FAUSTO NASI
Zonizzazione acustica: ing. RUDIANO TESTA
Valutazione Ambientale Strategica (VAS): arch. MARCO ROSINI

Il Sindaco | Il Segretario | Il Responsabile del Procedimento

ADOTTATO Delibera del C.C. n° 72 del 29/11/11

APPROVATO Delibera del C.C. n° 43 del 21/07/12

CONFINE COMUNALE

UNITA' AMBIENTALI RILEVANTI

Unità naturali terrestri

- ALBERI ISOLATI
- ALBERI ISOLATI E FILARI (tiglio, bagolaro, platano, rovereto, robinia, farnia)
- BOSCO, MACCHIE E FRANGE BOSCATE (querco-carpineto, bosco misto di latifoglie)
- VEGETAZIONE NATURALE ERBACEA E CESPUGLIETI DEI VERSANTI
- COLTURE SPECIALIZZATE: VIGNETI
- ORLO DI TERRAZZO ANTROPICO
- ORLO DI SCARPATA FLUVIALE ATTIVA
- ORLO DI SCARPATA MORFOLOGICA
- ORLO DI TERRAZZO FLUVIALE O FLUVIOGLACIALE INCERTO
- ORLO DI TERRAZZO FLUVIALE O FLUVIOGLACIALE CERTO

Unità naturali acquatiche

- CORSI D'ACQUA PRINCIPALI
- CANALI IRRIGUI, CAVI, ROGGE (Fusia, Vetra, Castrina, canali artificiali minori)

AREE IMPORTANTI PER LA BIODIVERSITA'

- BS3 - Ambiti di specificità biogeograficità

AREE TUTELATE

- Parco Regionale Oglio Nord
- Aree destinate a verde dagli strumenti urbanistici locali

CORRIDOI E CONNESSIONI ECOLOGICHE

Corridoi ecologici fluviali primari

- BS17 - corridoio fluviale primario
- BS17 - corridoio primario fluviale antropizzato

Corridoi ecologici terrestri secondari di livello provinciale

- BS20 - Corridoi ecologici terrestri secondari
- BS21 - Greenways principali

Sentieri e/o percorsi ciclo-pedonali di fruizione di livello locale

- SENTIERI E/O PERCORSI CICLO-PEDONALI DI FRUIZIONE DI LIVELLO LOCALE, DI PROGETTO
- ITINERARI DI FRUIZIONE PAESISTICA DI RILEVANZA PROVINCIALE
- SENTIERI E/O PERCORSI CICLO-PEDONALI DI FRUIZIONE DI LIVELLO LOCALE, ESISTENTI

UNITA' TAMPONE POLIVALENTE

Corsi d'acqua ad uso polivalente

- CANALI IRRIGUI, CAVI, ROGGE (Fusia, Vetra, Castrina, canali artificiali minori)
- MC Aree di mitigazione e compensazione ambientale delle principali infrastrutture della viabilità

ZONE DI RIQUALIFICAZIONE ECOLOGICA

- BS12 - Ambiti urbani e periurbani della ricostruzione ecologica diffusa
- E2 Aree agricole di salvaguardia
- BS13 - Aree della ricostruzione polivalente dell'agroecosistema
- E1 Aree agricole produttive

Ambiti prioritari per la riqualificazione ecologica in aree agricole di valenza ambientale

- SA Aree di salvaguardia ambientale

Progetti locali di rinaturazione e di riassetto fruitivo ed ecologico

- VC Verde di connessione tra ambiente edificato e rurale

AREE DI SUPPORTO

Aree agricole di valenza ambientale a supporto della rete ecologica

- aree di supporto
- aree ad elevata naturalita (boschi)
- aree ad elevata naturalita (corpi idrici)

ELEMENTI DI CRITICITA' PER LA RETE ECOLOGICA
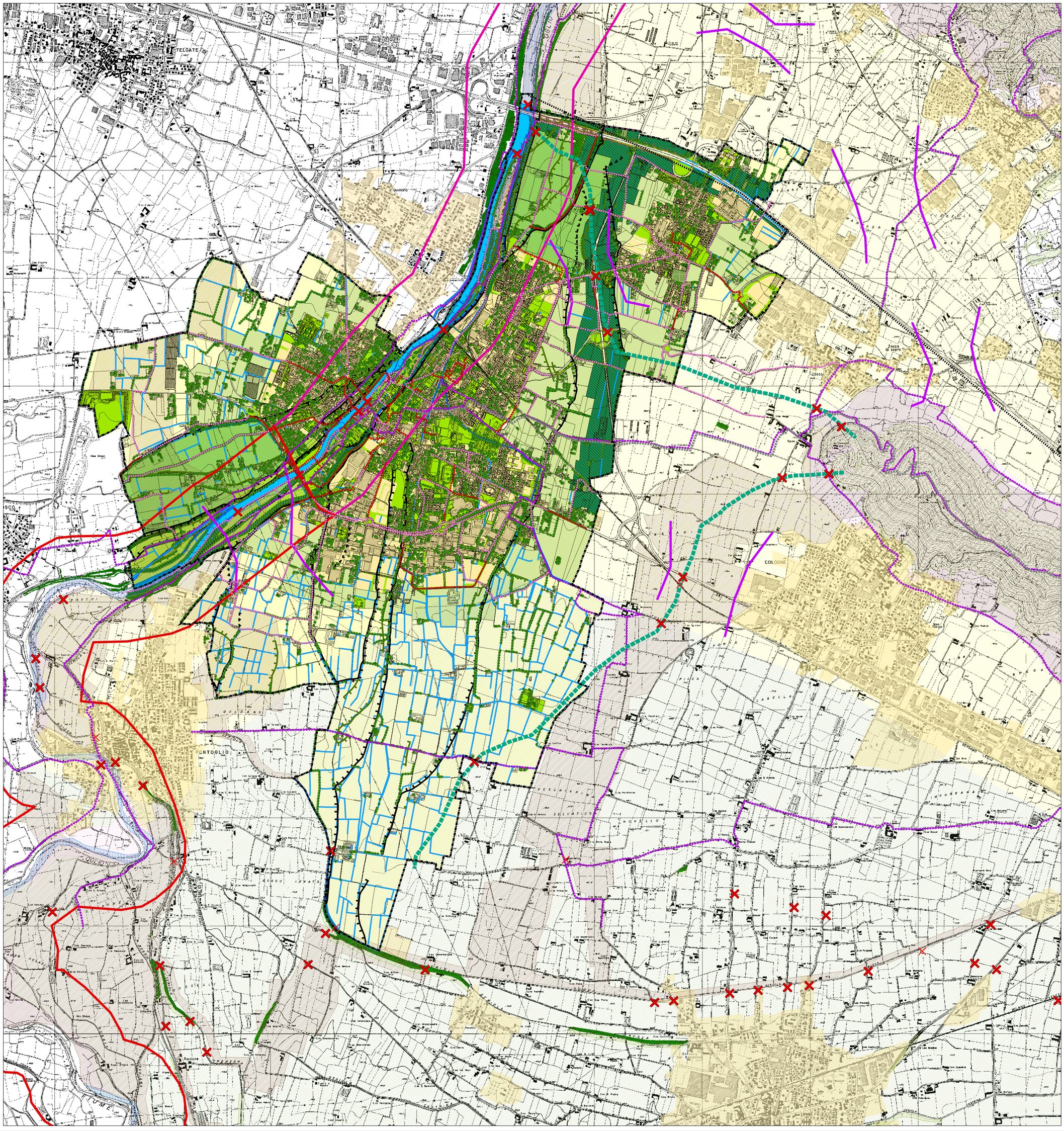
- BS22 - Principali barriere infrastrutturali
- BS24 - Principali punti di conflitto della rete con le principali barriere infrastrutturali
- BS25 - Varchi insediativi a rischio
- BS22 - Principali barriere insediative