CITTA' DI PALAZZOLO SULL' OGLIO

Provincia di Brescia

PIANO DI GOVERNO DEL TERRITORIO

DOCUMENTO: **VARIANTE GENERALE AL PGT:**
ai sensi della Legge Regionale n. 12 del 2005 e s.m.i.

PIANO DELLE REGOLE

OGGETTO: AMBITI DEL PIANO DELLE REGOLE

TAVOLA N. 31 — SCALA 1:5.000 — SEZIONE: N

DATA: NOVEMBRE 2016

COMMITTENTE: COMUNE DI PALAZZOLO SULL'OGLIO

PROGETTISTI: RAGGRUPPAMENTO TEMPORANEO DI PROFESSIONISTI

Dott. Arch. Giorgio Rovati
via Monte della Valle 33, Brescia 25123 (BS)
tel. 030/390467 - fax: 030/2391351
e-mail: giorgiorovatiarchitetto@gmail.com
pec: pergiorgio.rovati@archiworldpec.it

Dott. Arch. Stefania Baronio
via Ferrini 7, Brescia 25123 (BS)
mob: 3458379996
e-mail: baronio.stefania@libero.it
pec: stefania.baronio@archiworldpec.it

Dott. Ing. Federico Giustacchini
via Pietro da Salò 6, Salò 25087 (BS)
e-mail: ing.federicochini@giustacchinifederico.it
pec: federico.giustacchini@ingpec.eu

CONSULENTI E COLLABORATORI:
Valutazione Ambientale Strategica (VAS): ing. Roberta Solitari
Redazione PUGSS: ing. Alessandro Bertolotti
Studio Geologico, Idrogeologico e Sismico, RIM: dott.ssa geol. Laura Ziliani
Collaboratore: geom. Alberto Alghisi

STUDI DI SETTORE:
Studio agronomico: dott. agron. FAUSTO NASI
Zonizzazione acustica: ing. RUDIANO TESTA

Il Sindaco — Il Segretario — Il Responsabile del Procedimento

ADOTTATO - Delibera del C.C. n° del — APPROVATO - Delibera del C.C. n° del

A TERMINI DI LEGGE QUESTO DISEGNO NON POTRA' ESSERE COPIATO O RIPRODOTTO SENZA AUTORIZZAZIONE DEI PROGETTISTI

CONFINE COMUNALE

TESSUTO URBANO CONSOLIDATO

AMBITI DI TRASFORMAZIONE TERRITORIALE (AdT)

SISTEMA INSEDIATIVO

AMBITI DELLA CITTA' ANTICA

NUCLEI DI ANTICA FORMAZIONE

CASCINE DI VALORE STORICO TESTIMONIALE

EDIFICI DI VALORE STORICO TESTIMONIALE

PIANI DI RECUPERO

AMBITI TERRITORIALI A DESTINAZIONE PREVALENTEMENTE RESIDENZIALE

CLASSE 1a	Aree urbane consolidate di valore storico-paesaggistico-ambientale, caratterizzate da insediamenti di edilizia economica popolare
CLASSE 1b	Aree urbane consolidate di valore storico-paesaggistico-ambientale, caratterizzate da insediamenti a media densita' composte dall'aggregazione di unità immobiliari a cortina e/o a blocco
CLASSE 1c	Aree urbane consolidate di valore storico-paesaggistico-ambientale, caratterizzate da insediamenti ecclettici otto-novecentesch (ville, giardini e parchi privati)
CLASSE II	Aree urbane caratterizzate da edificazione intensiva con tipologie plurifamiliari, multipiano e a blocco
CLASSE III	Aree urbane caratterizzate da edificazione a media densita' con tipologie edilizie prevalentemente mono e/o bifamiliari
CLASSE IV	Aree urbane caratterizzate da edificazione rada con tipologie edilizie mono e bifamiliari
CLASSE V	Aree libere, marginali e/o di integrazione a tessuti urbani consolidati (lotti liberi)
PA	Aree interessate da PA, già previsti dal PRG (DGR VII/12654 del 7/04/03) confermati dal PGT
PA	Aree soggette a PA, previsti dal PRG (DGR VII/12654 del 7/04/03) già convenzionati
PA	Piani attuativi previsti dal PdR a destinazione prevalentemente residenziale
PdCC	Permessi di Costruire Convenzionati previsti dal PdR a destinazione prevalentemente residenziale

AMBITI TERRITORIALI A DESTINAZIONE PREVALENTEMENTE PRODUTTIVA

CLASSE VI	Aree urbane consolidate caratterizzate da insediamenti produttivi, destinati ad attività artigianali e industriali
CLASSE VII	Aree libere, marginali e/o di integrazione ad insediamenti produttivi consolidati, destinati ad attività artigianali e industriali (lotti liberi)
CLASSE VIII	Aree urbane consolidate caratterizzate da insediamenti destinati ad attività terziarie e/o commerciali
CLASSE IX	Aree urbane consolidate caratterizzate da attività terziarie e/o commerciali, inserite in ambiti prevalentemente residenziali
CLASSE X	Aree urbane consolidate caratterizzate da insediamenti destinati ad attività ricettive (ex L.R. 15/2007) e/o di ristorazione
CLASSE XI	Aree urbane consolidate caratterizzate da insediamenti produttivi (artigianali e industriali), incongrui con i tessuti circostanti, da destinare a riconversione e riqualificazione urbana
PA	Aree soggette a Piani Attuativi, previsti dal PRG (D.G.R.VII/12654 del 7/04/03) già convenzionati
PA	Piani attuativi previsti dal PdR a destinazione prevalentemente commerciale
PA	Piani attuativi previsti dal PdR a destinazione prevalentemente produttiva
PdCC	Permessi di Costruire Convenzionati a destinazione prevalentemente produttiva/commerciale

SISTEMA AMBIENTALE

AMBITI DI VALORE AGRONOMICO-AMBIENTALE

E1	Aree agricole produttive
E2	Aree agricole di salvaguardia
SA	Aree di salvaguardia ambientale
MC	Aree di mitigazione e compensazione ambientale delle principali infrastrutture della viabilità
VC	Verde di connessione tra ambiente edificato e rurale
VUS	Verde urbano di salvaguardia

EDIFICI DESTINATI ALL'ATTIVITA' AGRICOLA CON VALORE STORICO-TESTIMONIALE

AMBITI DELLE ATTIVITA' ESTRATTIVE

AE	Aree per attività estrattive

AMBITI DELLE ATTREZZATURE E DEI SERVIZI PUBBLICI E/O DI INTERESSE GENERALE

SP	Attrezzature e servizi pubblici e/o di interesse generale

AMBITI NON SOGGETTI A TRASFORMAZIONE URBANISTICA

AMBITI NON SOGGETTI A TRASFORMAZIONE URBANISTICA

INSEDIAMENI EDILIZI ESTERNI AL PERIMETRO DEL TESSUTO URBANO CONSOLIDATO

LOTTI EDIFICATI SATURI, IN AREE CLASSIFICATE E1, E2, SA, MC, VC OCCUPATI DA EDIFICI NON CONNESSI ALL'ATTIVITA' AGRICOLA, A DESTINAZIONE RESIDENZIALE

LOTTI EDIFICATI SATURI, IN AREE CLASSIFICATE E1, E2, SA, MC, VC OCCUPATI DA EDIFICI NON CONNESSI ALL'ATTIVITA' AGRICOLA, DESTINATI AD ATTIVITA' PRODUTTIVE

SISTEMA INFRASTRUTTURALE

MOBILITA' E VIABILITA' STRADALE

RETE AUTOSTRADALE ESISTENTE

VIABILITA' DI INTERESSE SOVRACOMUNALE ESISTENTE

VIABILITA' DI INTERESSE SOVRACOMUNALE DI PROGETTO: nuovo raccordo autostradale

RETE VIABILISTICA ESISTENTE

VIABILITA' DI PROGETTO

PREVISIONI DI ADEGUAMENTO E ALLARGAMENTO SEDIMI STRADALI ESISTENTI

VIABILITA' PEDONALE E CICLABILE ESISTENTE: percorsi pedonali, piste ciclabili, sentieri

INFRASTRUTTURE E TRASPORTI

LINEE ELETTRIFICATE TRASPORTO FERROVIARIO

IMPIANTI FERROVIARI

LINEE ELETTRODOTTI DI PROPRIETA' TERNA (132-380 KV)

X DISTRIBUTORI DI CARBURANTE

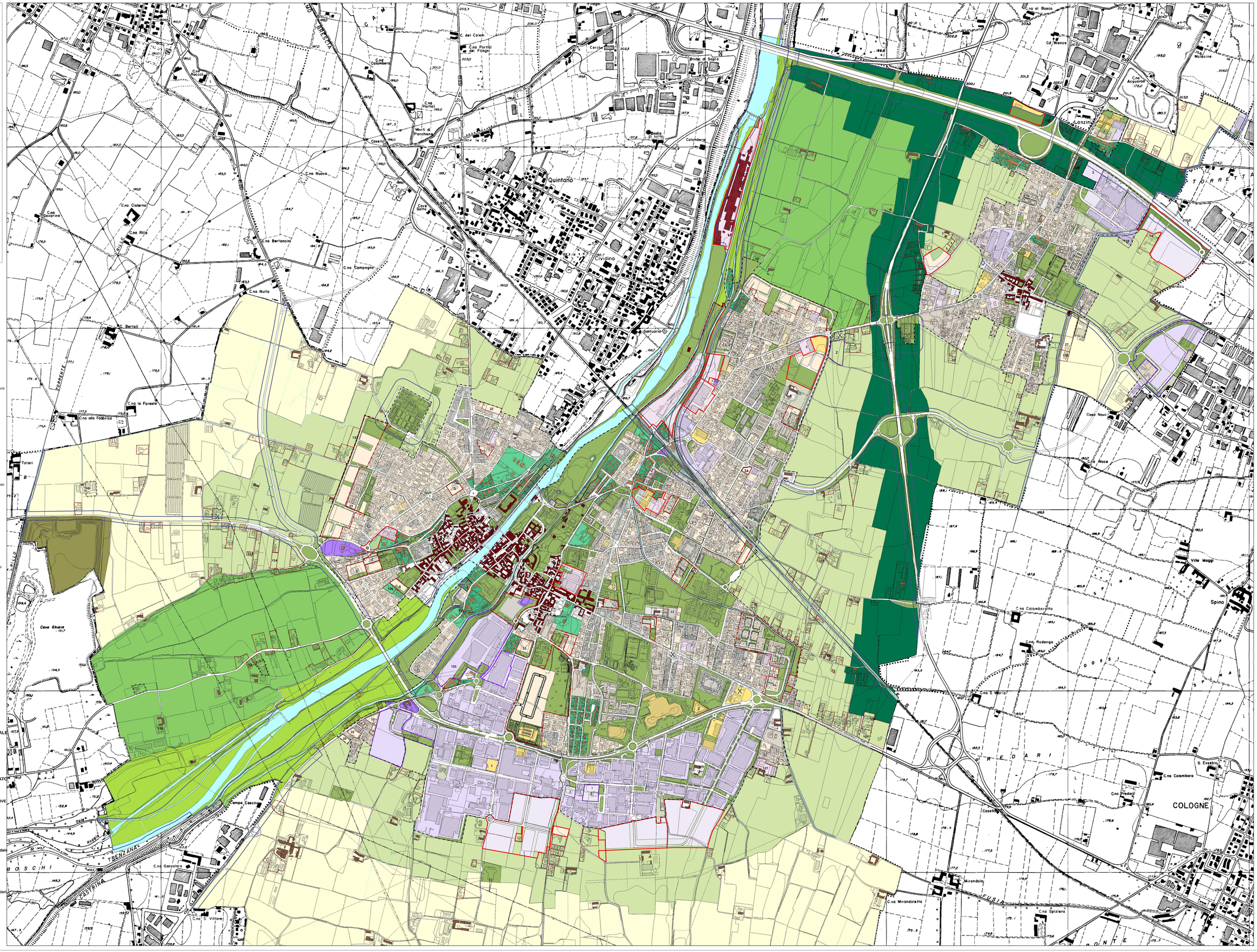
Quintano
Cividino
Cologne
Lonzina
Torretta
Santuario
Bodia di Sopra
Bodia di Sotto
Colombera
Cà Bianca
Molesine
Acquaroli
Cà del Colem
Cà Portici del Filogni
Cà Colombera
Cà Portici
Morti di Ponchiera
Cà Rocca
Cà Nuova
Cà Cisterna
Cà Govorina
Cà Rillo
Cà Bertoncini
Cà Campagna
Cà Nullo
Cà Bertoli
Cà la Foresta
Cà alla Fabbrica
Toleri
Cave Ghiaie
Cà Nova
Villa Maggi
Spina
Cà Colombarolto
Cà Rodengo
Cà S. Marta
S. Eusebio
Cà Colombara
Cà Predoti
Casello
Mirandola
Cà Mirandoletta
Cà Spiziera
Cà Ganzolera
Cà S. Vittore
Cà Bosco
Cà Nova
Cà Cisterna
Cà Campagne
Cà Nullo
Cà Bertoncini
Cà Govorina
Cà Rillo
Cà Nuova
Cà Rocca
Cà Colombara
Cà Rodengo
Cà S. Marta
Cà Predoti
Cà Spiziera
Cà Mirandoletta
Cà Ganzolera
Cà S. Vittore
Cà Nova
Cà Bosco
Cà Bertoli
Cà la Foresta
Cà alla Fabbrica
Toleri
Cave Ghiaie
Villa Maggi
Spina
S. Eusebio
COLOGNE
Mirandola
Casello
Cà Nova
Cà Molesine
Cà Bianca
Cà Acquaroli
Lonzina
Torretta
Santuario
Quintano
Cividino
Bodia di Sopra
Bodia di Sotto
Colombera
Cà del Colem
Cà Portici del Filogni
Cà Colombera
Cà Portici
Morti di Ponchiera
Cà Rocca
Cà Nuova
Cà Cisterna
Cà Govorina
Cà Rillo
Cà Bertoncini
Cà Campagna
Cà Nullo
Cà Bertoli
Cà la Foresta
Cà alla Fabbrica
Toleri
Cave Ghiaie
Cà Nova
Villa Maggi
Spina
Cà Colombarolto
Cà Rodengo
Cà S. Marta
S. Eusebio
Cà Colombara
Cà Predoti
Casello
Mirandola
Cà Mirandoletta
Cà Spiziera
Cà Ganzolera
Cà S. Vittore
Cà Nova
Cà Bosco
Cà Bertoli
Cà la Foresta
Cà alla Fabbrica
Toleri
Cave Ghiaie
Villa Maggi
Spina
S. Eusebio
COLOGNE
Mirandola
Casello
Cà Nova
Cà Molesine
Cà Bianca
Cà Acquaroli
Lonzina
Torretta
Santuario
Quintano
Cividino
Bodia di Sopra
Bodia di Sotto
Colombera
Cà del Colem
Cà Portici del Filogni
Cà Colombera
Cà Portici
Morti di Ponchiera
Cà Rocca
Cà Nuova
Cà Cisterna
Cà Govorina
Cà Rillo
Cà Bertoncini
Cà Campagna
Cà Nullo
Cà Bertoli
Cà la Foresta
Cà alla Fabbrica
Toleri
Cave Ghiaie