CITTA' DI PALAZZOLO SULL' OGLIO

Provincia di Brescia

PIANO DI GOVERNO DEL TERRITORIO

DOCUMENTO: **VARIANTE GENERALE AL PGT:**
ai sensi della Legge Regionale n. 12 del 2005 e s.m.i.

PIANO DELLE REGOLE

OGGETTO: AMBITI DEL PIANO DELLE REGOLE

TAVOLA N. 34 — SCALA 1:2.000 — SEZIONE: E

DOCUMENTO MODIFICATO A SEGUITO DELLE OSSERVAZIONI E/O PARERI DEGLI ENTI

DATA: Maggio 2017

COMMITTENTE: COMUNE DI PALAZZOLO SULL'OGLIO

PROGETTISTI: RAGGRUPPAMENTO TEMPORANEO DI PROFESSIONISTI

Dott. Arch. Giorgio Rovati
via Trieste n. 27 - 25123 Brescia (BS)
tel. 030/3758457 - fax. 030/3091352
e-mail: giorgiorovatiarchitetto@gmail.com
pec: giorgiorovati@archiworldpec.it

Dott. Arch. Stefania Baronio
via Trieste n. 27 - 25123 Brescia (BS)
mob. 349/6278896
e-mail: baronio.stefania@libero.it
pec: stefania.baronio@archiworldpec.it

Dott. Ing. Federico Giustacchini
via Mille n. 1 - Sant'Eufemia - 25080 (BS)
mob. 338/8128000 - fax. 030/6595000
e-mail: federico.giustacchini@ingpec.eu
pec: federico.giustacchini@ingpec.eu

CONSULENTI E COLLABORATORI:
Valutazione Ambientale Strategica (VAS): ing. Roberta Soldati
Studio Geologico: dott. geol. Alberto Alghisi
Studio Geologico, idrogeologico e Sismico, RIM: dott.ssa geol. Laura Ziliani
Collaboratore: geom. Alberto Alghisi

STUDI DI SETTORE:
Studio agronomico: dott. agron. FAUSTO NASI
Zonizzazione acustica: ing. RUDIANO TESTA

Il Sindaco — Il Segretario — Il Responsabile del Procedimento

ADOTTATO - Delibera del C.C. n°65 del 30.11.2016 — APPROVATO - Delibera del C.C. n°26 del 26.04.2017

A TERMINI DI LEGGE QUESTO DISEGNO NON POTRA' ESSERE COPIATO O RIPRODOTTO SENZA AUTORIZZAZIONE DEI PROGETTISTI

CONFINE COMUNALE

TESSUTO URBANO CONSOLIDATO

AMBITI DI TRASFORMAZIONE TERRITORIALE (AdT)

SISTEMA INSEDIATIVO

AMBITI DELLA CITTA' ANTICA

NUCLEI DI ANTICA FORMAZIONE

CASCINE DI VALORE STORICO TESTIMONIALE

EDIFICI DI VALORE STORICO TESTIMONIALE

PIANI DI RECUPERO

AMBITI TERRITORIALI A DESTINAZIONE PREVALENTEMENTE RESIDENZIALE

CLASSE Ia	Aree urbane consolidate di valore storico-paesaggistico-ambientale, caratterizzate da insediamenti di edilizia economico popolare
CLASSE Ib	Aree urbane consolidate di valore storico-paesaggistico-ambientale, caratterizzate da insediamenti a media densita' composte dall'aggregazione di unità immobiliari a cortina e/o a blocco
CLASSE Ic	Aree urbane consolidate di valore storico-paesaggistico-ambientale, caratterizzate da insediamenti eccletici otto-novecentesch (ville, giardini e parchi privati)
CLASSE II	Aree urbane caratterizzate da edificazione intensiva con tipologie plurifamiliari, multipiano e a blocco
CLASSE III	Aree urbane caratterizzate da edificazione a media densita' con tipologie edilizie prevalentemente mono e/o bifamiliari
CLASSE IV	Aree urbane caratterizzate da edificazione rada con tipologie edilizie mono e bifamiliari
CLASSE V	Aree libere, marginali e/o di integrazione a tessuti urbani consolidati (lotti liberi)
VUS	Verde urbano di salvaguardia
PA	Aree interessate da PA, già previsti dal PRG (DGR VII/12654 del 7/04/03) confermati dal PGT
PA	Aree soggette a PA, previsti dal PRG (DGR VII/12654 del 7/04/03) già convenzionati
PA	Piani attuativi previsti dal PdR a destinazione prevalentemente residenziale
PdCC	Permessi di Costruire Convenzionati previsti dal PdR a destinazione prevalentemente residenziale

AMBITI TERRITORIALI A DESTINAZIONE PREVALENTEMENTE PRODUTTIVA

CLASSE VI	Aree urbane consolidate caratterizzate da insediamenti produttivi, destinati ad attività artigianali e industriali
CLASSE VII	Aree libere, marginali e/o di integrazione ad insediamenti produttivi consolidati, destinati ad attività artigianali e industriali (lotti liberi)
CLASSE VIII	Aree urbane consolidate caratterizzate da insediamenti destinati ad attività terziarie e/o commerciali
CLASSE IX	Aree urbane consolidate caratterizzate da attività terziarie e/o commerciali, inserite in ambiti prevalentemente residenziali
CLASSE X	Aree urbane consolidate caratterizzate da insediamenti destinati ad attività ricettive (ex L.R. 15/2007) e/o di ristorazione
CLASSE XI	Aree urbane consolidate caratterizzate da insediamenti produttivi (artigianali e industriali), incongrui con i tessuti circostanti, da destinare a riconversione e riqualificazione urbana
VUS	Verde urbano di salvaguardia
PA	Aree soggette a Piani Attuativi, previsti dal PRG (D.G.R.VII/12654 del 7/04/03) già convenzionati
PA	Piani attuativi previsti dal PdR a destinazione prevalentemente commerciale
PA	Piani attuativi previsti dal PdR a destinazione prevalentemente produttiva
PdCC	Permessi di Costruire Convenzionati a destinazione prevalentemente produttiva

SISTEMA AMBIENTALE

AMBITI DI VALORE AGRONOMICO-AMBIENTALE

E1	Aree agricole produttive
E2	Aree agricole di salvaguardia
SA	Aree di salvaguardia ambientale
MC	Aree di mitigazione e compensazione ambientale delle principali infrastrutture della viabilità
VC	Verde di connessione tra ambiente edificato e rurale

EDIFICI DESTINATI ALL'ATTIVITA' AGRICOLA CON VALORE STORICO-TESTIMONIALE

AMBITI DELLE ATTIVITA' ESTRATTIVE

AE	Aree per attività estrattive

AMBITI DELLE ATTREZZATURE E DEI SERVIZI PUBBLICI E/O DI INTERESSE GENERALE

SP	Attrezzature e servizi pubblici e/o di interesse generale

AMBITI NON SOGGETTI A TRASFORMAZIONE URBANISTICA

AMBITI NON SOGGETTI A TRASFORMAZIONE URBANISTICA

INSEDIAMENI EDILIZI ESTERNI AL PERIMETRO DEL TESSUTO URBANO CONSOLIDATO

LOTTI EDIFICATI SATURI, IN AREE CLASSIFICATE E1, E2, SA, MC, VC OCCUPATI DA EDIFICI NON CONNESSI ALL'ATTIVITA' AGRICOLA, A DESTINAZIONE RESIDENZIALE

LOTTI EDIFICATI SATURI, IN AREE CLASSIFICATE E1, E2, SA, MC, VC OCCUPATI DA EDIFICI NON CONNESSI ALL'ATTIVITA' AGRICOLA, DESTINATI AD ATTIVITA' PRODUTTIVE

SISTEMA INFRASTRUTTURALE

MOBILITA' E VIABILITA' STRADALE

RETE AUTOSTRADALE ESISTENTE

VIABILITA' DI INTERESSE SOVRACOMUNALE ESISTENTE

VIABILITA' DI INTERESSE SOVRACOMUNALE DI PROGETTO: nuovo raccordo autostradale

RETE VIABILISTICA ESISTENTE

VIABILITA' DI PROGETTO

PREVISIONI DI ADEGUAMENTO E ALLARGAMENTO SEDIMI STRADALI ESISTENTI

VIABILITA' PEDONALE E CICLABILE ESISTENTE: percorsi pedonali, piste ciclabili, sentieri

INFRASTRUTTURE E TRASPORTI

LINEE ELETTRIFICATE TRASPORTO FERROVIARIO

IMPIANTI FERROVIARI

LINEE ELETTRODOTTI DI PROPRIETA' TERNA (132-380 KV)
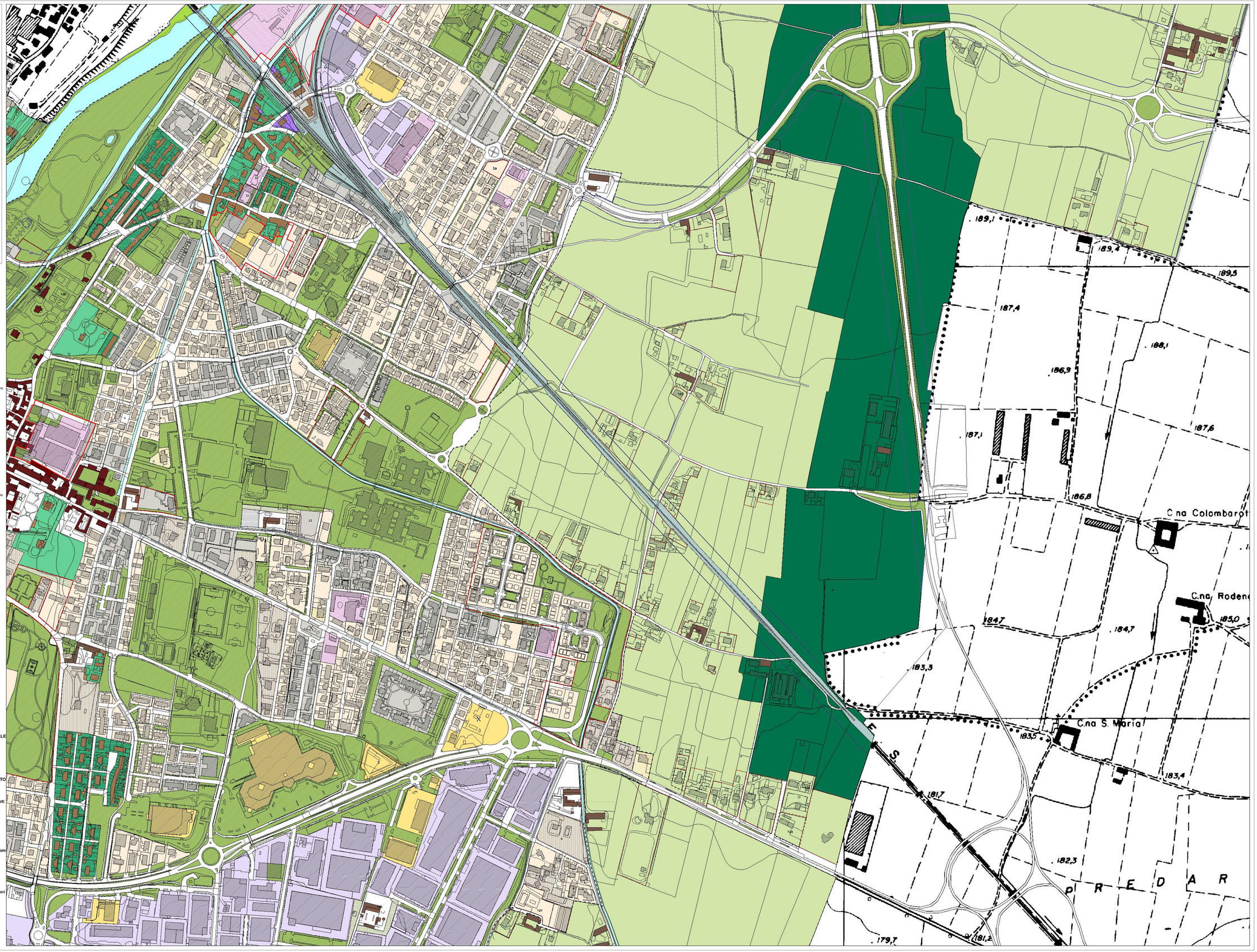
X **DISTRIBUTORI DI CARBURANTE**