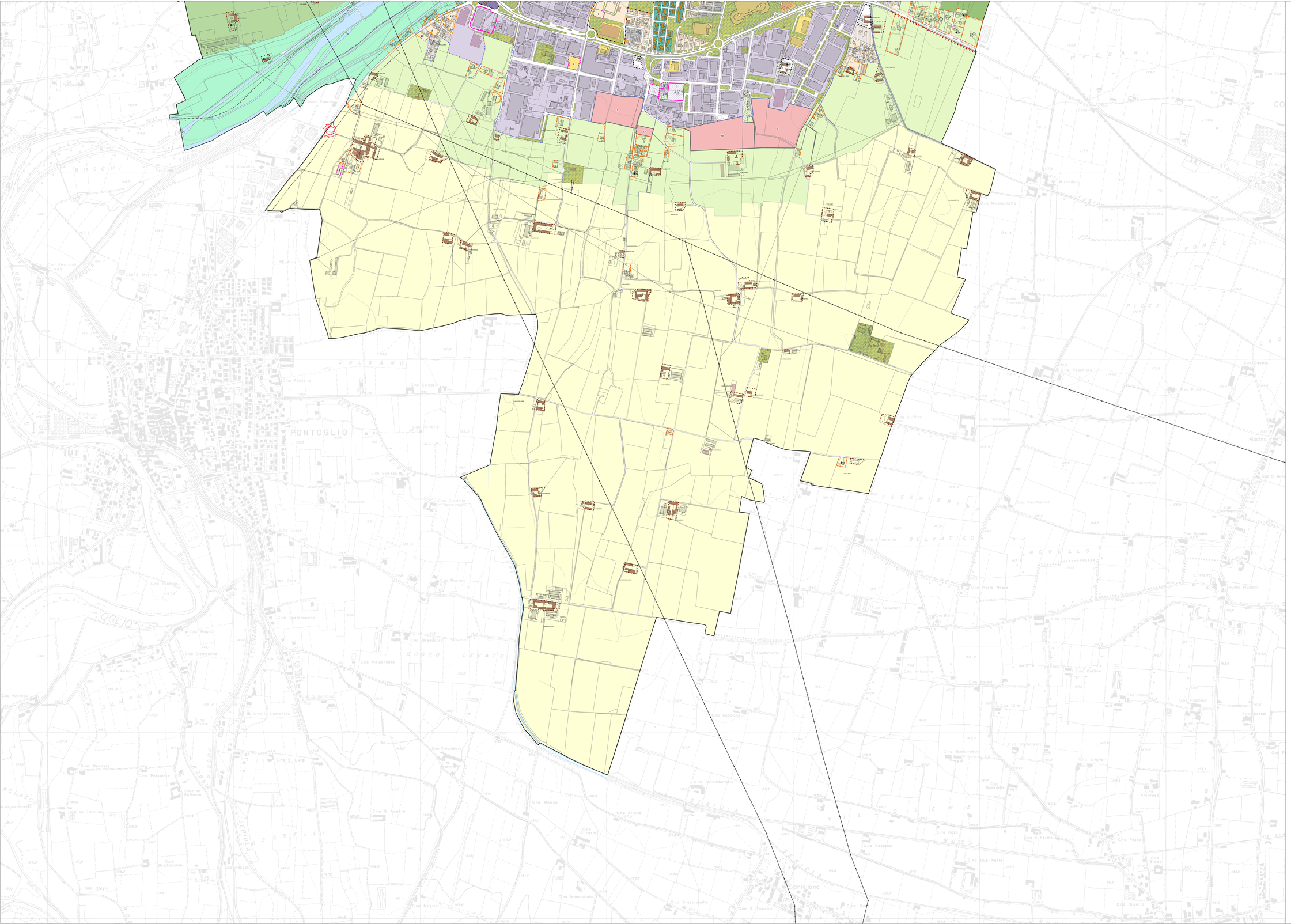
PONTOGLIO
SELVATICO
NOVELLO
POINTE
PESCHIERINA
PICCA
DOLSANO
BOSCO
LEVATO
CAMPONE
OGLIO
FERROVIA MILANO-VENEZIA
Cimitero
Cascina Colombaretta
Cascina Colombarotta
Cascina Colombera
Cascina Colombina
Cascina Colombo
Cascina Colombo Nuova
Cascina Colombo Vecchia
Cascina Colombone
Cascina Colombora
Cascina Colombo Vecchia
Cascina Colombo Nuova