

Spett. Le
Comune di Palazzolo Sull'Oglio
C. Att.
Ufficio Tecnico-Patrimonio-Ambiente
E p.c. Sig. Ill.mo Sindaco

Spett. Le
Arpa Lombardia
Dipartimento Provinciale di Brescia
dipartimentobrescia.arpa@pec.regione.lombardia.it

Oggetto: presentazione programma di sviluppo impianti 5G in banda licenziata 26,5GHz-27,5GHz per gli anni 2020-2025, per la rete di Comunicazioni Elettronica in *Fixed Wireless Access* Operatore Fastweb Air S.r.l.

AOO COMUNE DI PALAZZOLO SULL'OGLIO
Protocollo Arrivo N. 37755/2021 del 16-11-2021
Doc. Principale - Copia Documento

Con riferimento a quanto in oggetto, la scrivente Società **FASTWEB AIR S.r.l.**, con sede legale in Piazza Olivetti n.1 - 20139 Milano, Codice fiscale, Partita IVA e Numero di iscrizione al Registro delle Imprese di Milano numero 10449510964, in persona di Ing. Filippo Palermo, nato ad Aversa il 19/06/1968 C.F. PLR FPP 68H 19A5 12W e domiciliato per la carica presso la sede legale della società, per conto di Fastweb S.p.a. sua società controllante al 100% nonché operatore titolare di autorizzazione generale per l'esercizio dell'attività di fornitura di reti e servizi di comunicazione elettronica accessibili al pubblico in mobilità sull'intero territorio nazionale (Mobile Network Operator – MNO) in forza di segnalazione certificata di inizio attività positivamente riscontrata dal MISE con nota prot. mise. AOO_COM.REGISTRO UFFICIALE.U.0046737.25-07-2019, ed avente perciò titolo a installare, esercire e mantenere la relativa rete ed elementi di rete

Trasmette

Il proprio programma di sviluppo per l'anno 2020-2025

Comunica che

- Contestualmente alla presentazione del proprio programma di sviluppo, la scrivente manifesta la necessità di realizzare i propri impianti 5G, con banda licenziata 26,5GHz - 27,5GHz, nelle aree definite nella cartografia sotto riportata.
- La società Fastweb Air S.r.l. e la società Linkem S.p.A. hanno sottoscritto un accordo innovativo che prevede la realizzazione di un determinato numero di impianti per comunicazioni elettroniche con tecnologia FWA su tutto il territorio nazionale e, pertanto, le



due aziende dovranno installare e/o modificare alcuni dei propri impianti nella medesima infrastruttura, alle volte già esistente mentre in altre ancora da realizzare.

- Rispetto quanto evidenziato al punto precedente, codesta Spettabile Amministrazione troverà dunque in alcuni casi le medesime indicazioni (coordinate geografiche) sia nei piani trasmessi dalla scrivente che nei piani trasmessi dalla società Linkem S.p.a., sicché, in fase di analisi ed eventuale redazione del piano di rete da parte degli Organi comunali competenti, si dovrà obbligatoriamente tenere conto di quanto appena esposto ed eventualmente proporre un'unica soluzione installativa per entrambe le società.
- Atteso quanto sopra, relativamente al punto denominato "sito individuato", laddove nelle note del piano di sviluppo venga inserito il codice Linkem, l'informazione va intesa nel senso che Fastweb Air installerà il proprio impianto su quello di Linkem.
- Laddove nel piano lo sviluppo viene indicato come "Area di Ricerca", la scrivente è disponibile a valutare eventuali terreni/immobili che codesta Amministrazione, nella funzione del proprio Ufficio Patrimonio, volesse mettere in disponibilità alla scrivente per la realizzazione di un impianto multi-operatore.
- Fastweb Air, per il proprio progetto, utilizzerà principalmente strutture già ospitanti impianti radio base, che saranno il centro dell'area di ricerca selezionata, avente raggio pari a 500mt.
- Gli impianti Fastweb Air eventualmente attivi indicati "ON-AIR" in tabella potranno essere oggetto di adeguamenti tecnologici.

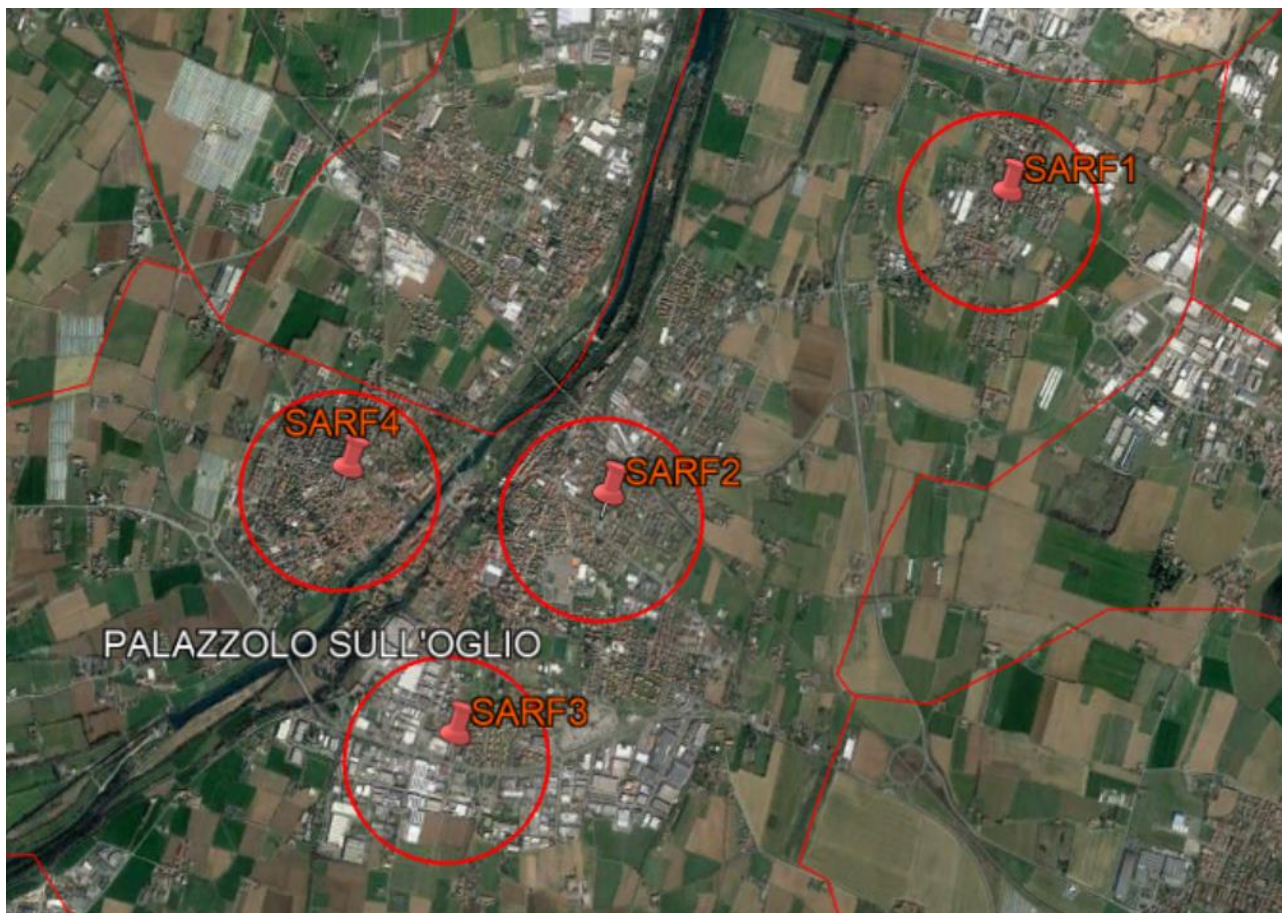
Cartografia



LEGENDA

SIMBOLO	TIPOLOGIA	DESCRIZIONE
	AREA DI RICERCA	Area in cui realizzare un impianto
	SITO INDIVIDUATO	Candidato già individuato e tecnicamente validato all'interno del progetto congiunto Fastweb – Linkem
	ON AIR	Impianto realizzato Fastweb Air

Dettaglio degli impianti attivi, individuati e aree di ricerca

Area di Analisi	Latitudine	Longitudine	Tipologia Sito	Note
SARF1	45.612360°	9.920559°	Area di Ricerca	
SARF2	45.598807°	9.894651°	Area di Ricerca	
SARF3	45.588197°	9.884823°	Area di Ricerca	
SARF4	45.600128°	9.877901°	Area di Ricerca	

Fastweb Air S.r.l.

Procuratore Speciale

Per una migliore gestione delle comunicazioni e certezza di recapito, si prega di utilizzare, per l'invio di provvedimenti ed altre comunicazioni formali, il seguente indirizzo PEC:

- fwexternalrelations@pec.fastweb.it
- ntwk.development@pec.fastweb.it

Distinti saluti

Piazza Adriano Olivetti, 1 – 20139 MILANO

FASTWEB AIR S.r.l.