

ANNO 2023

Di seguito il riepilogo della dotazione annua per le utenze domestiche:

Componenti nucleo familiare	Numero sacchi rifiuto indifferenziato	Numero sacchi imballaggi in plastica	Numero sacchi frazione organica
1	20	25	100
2	30	25	100
3	40	50	100
4	50	50	100
5	60	50	100
6 o più	70	50	100

Si ricorda che la fornitura annua è compresa nel servizio.

Ad esaurimento di quelli previsti saranno a disposizione sacchetti in acquisto presso il distributore automatico posto nel parcheggio comunale di fronte all'ingresso del Municipio ai seguenti costi:

Sacco grigio per rifiuto indifferenziato Utenze domestiche conf. 10 sacchi da lt. 60 = 8,00 €

Sacco grigio per rifiuto indifferenziato Utenze non domestiche conf. 10 sacchi da lt. 110 = 10,00 €

Sacco giallo per imballaggi in plastica conf. da 50 sacchi da lt. 10 = 3,50 €

in alternativa: sacchi semitrasparenti (No grigi, No viola), reperibili in commercio a cura dell'utente

Sacco in Mater-Bi per frazione organica conf. da 50 sacchi da lt. 10 = 3,50 €

in alternativa: sacchi in carta/compostabili al 100%, reperibili in commercio a cura dell'utente

Sacco viola per pannolini/ausili incontinenza conf. da 10 sacchi da lt. 60 = gratuita in Comune, secondo necessità.

È anche possibile inserire i pannolini/ausili incontinenza nell'apposito contenitore con tessera, situato presso il Centro di Raccolta. Per informazioni riferirsi all'Ufficio Ecologia del Comune.

ORARIO DI APERTURA CENTRO DI RACCOLTA DI VIA PONTIDA dal 1/11 al 31/3

lunedì martedì giovedì e venerdì	mercoledì	sabato	domenica
9.30 - 12.00 / 14.00 - 18.00	14.00 - 18.00	9.00 - 12.00 14.00 - 18.30	9.00 - 12.00

ORARIO DI APERTURA CENTRO DI RACCOLTA DI VIA PONTIDA dal 1/04 al 31/10

lunedì martedì giovedì e venerdì	mercoledì	sabato	domenica
9.00 - 12.00 / 14.00 - 18.30	14.00 - 18.30	9.00 - 12.00 14.00 - 18.30	9.00 - 12.00

Avvertenze: le giornate di sabato e domenica sono riservate alle sole Utenze Domestiche

RACCOLTA INGOMBRANTI A DOMICILIO

Per lo smaltimento dei rifiuti ingombranti quali: mobili, arredo, elettrodomestici, provenienti da utenze domestiche è disponibile un servizio di ritiro su prenotazione compilando il modulo "INGOMBRANTI" sul sito www.linea-gestioni.it

Limite massimo di esposizione 3 pezzi ovvero 2 mc per utenza
Il ritiro è programmato l'ultimo sabato di ogni mese.

Per informazioni e mancate raccolte





CALENDARIO RACCOLTA DIFFERENZIATA ANNO 2023

ZONA 1

Mercoledì: Secco (indifferenziato)/Pannolini - Umido (frazione organica) - Vetro/Lattine Verde (da marzo a novembre compresi)

Sabato: Umido (frazione organica) - Imballaggi in plastica - Carta e Cartone

ZONA 2

Martedì: Secco (indifferenziato)/Pannolini - Umido (frazione organica) Vetro/Lattine Verde (da marzo a novembre compresi)

Venerdì: Umido (frazione organica) - Imballaggi in plastica - Carta e Cartone

ZONA 3

Lunedì: Secco (indifferenziato)/Pannolini - Umido (frazione organica) Vetro/Lattine Verde (da marzo a novembre compresi)

Giovedì: Umido (frazione organica) - Imballaggi in plastica - Carta e Cartone

RACCOMANDAZIONI

- Esporre i sacchi e i contenitori il giorno previsto per la raccolta entro le ore 3.00 (la sera, il più tardi possibile).
- Il servizio di raccolta del vetro e lattine avrà inizio alle ore 7.00.
- Esporre il sacchetto grigio dell'indifferenziato quando è pieno e solo nel passaggio settimanale di raccolta; **obbligatorio il sacco grigio con la stampa del Comune.**
- La frazione organica va esposta all'interno del bidone marrone chiuso (non esporre il bidoncino forato/aerato).
- Ai CDR (centro di raccolta/isola ecologica) è vietato il conferimento dei rifiuti indifferenziati (sacco grigio).
- Il servizio di raccolta porta a porta del rifiuto vegetale viene effettuato dal 01.03 al 30.11 esclusivamente per gli utenti iscritti.

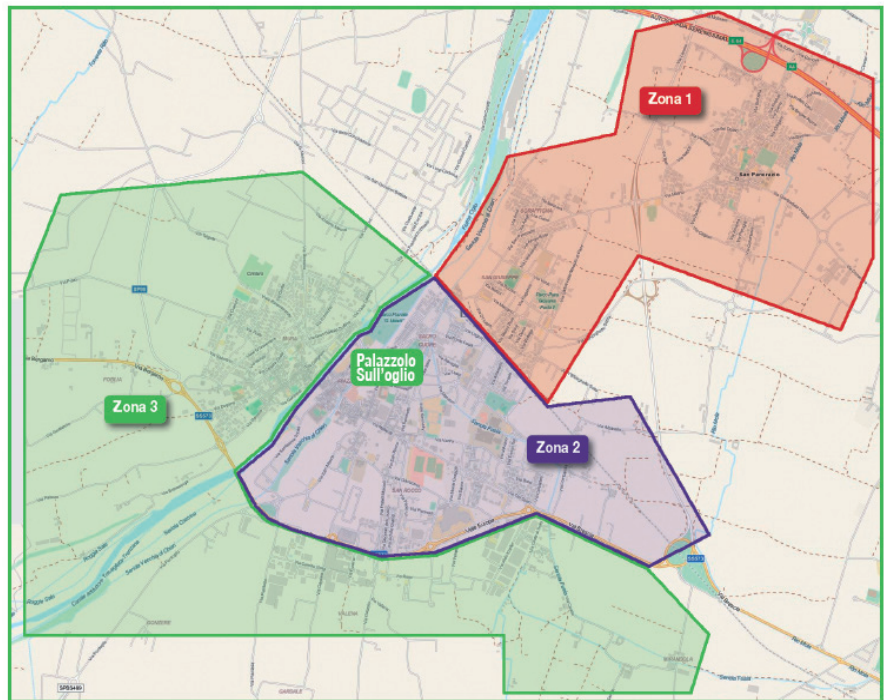

Festività	Raccolta	Giorno di svolgimento servizio
Venerdì 6 gennaio 2023	Umido - Carta - Plastica ZONA 2	Sabato 07 gennaio 2023
Lunedì 10 aprile 2023	Umido - Verde - Secco - Vetro ZONA 3	Martedì 11 aprile 2023
Martedì 25 aprile 2023	Umido - Verde - Secco - Vetro ZONA 2	Servizio regolare
Lunedì 1 maggio 2023	Umido - Verde - Secco - Vetro ZONA 3	Martedì 02 maggio 2023
Venerdì 2 giugno 2023	Umido - Carta - Plastica ZONA 2	Sabato 03 giugno 2023
Martedì 15 agosto 2023	Umido - Verde - Secco - Vetro ZONA 2	Lunedì 14 agosto 2023
Mercoledì 01 novembre 2023	Umido - Verde - Secco - Vetro ZONA 1	Servizio regolare
Venerdì 8 dicembre 2023	Umido - Carta - Plastica ZONA 2	Sabato 09 dicembre 2023
Lunedì 25 dicembre 2023	Umido - Secco - Vetro ZONA 3	Martedì 26 dicembre 2023
Martedì 26 dicembre 2023	Umido - Secco - Vetro ZONA 2	Servizio regolare
Lunedì 01 gennaio 2024	Umido - Secco - Vetro ZONA 3	Martedì 02 gennaio 2024

La Zona 1 si estende a nord-est della ferrovia, comprende sostanzialmente i quartieri San Giuseppe, Sgraffigna e San Pancrazio fino a confine.

La Zona 2 delimitata a nord-ovest dal fiume Oglio, a nord-est dalla ferrovia ed a sud da Viale Europa, comprende il centro storico del Comune (Piazza), Riva e San Rocco fino a confine.

La Zona 3 comprende Mura e la zona a Sud di Viale Europa ivi comprese le cascate fino a confine.